STREFA AKTYWNOŚCI RODZINNEJ W PARKU PRZY UL. M. KONOPNICKIEJ W BĘDZINIE
- PROJEKT ZAGOSPODAROWANIA TERENU

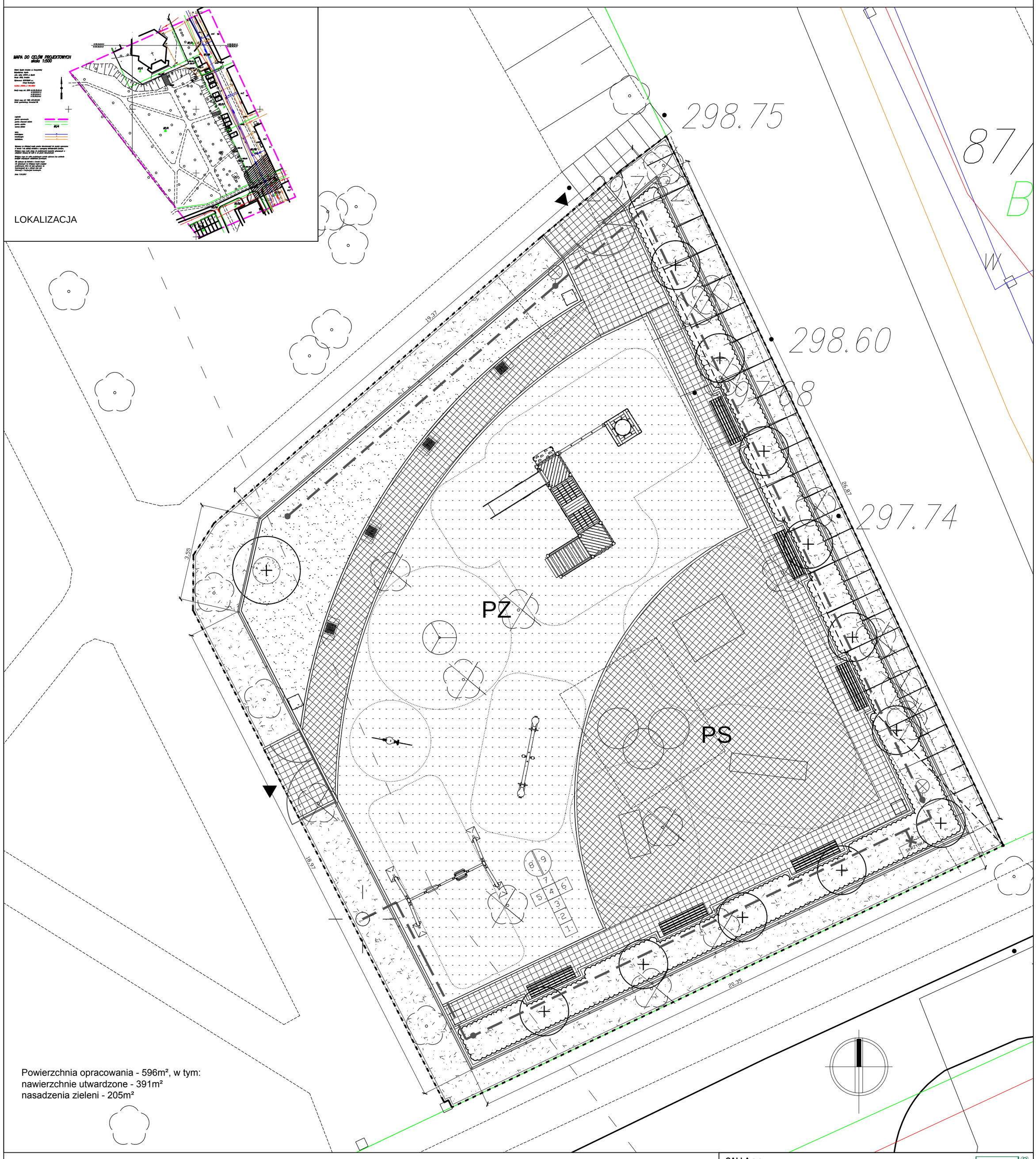

Powierzchnia opracowania - 596m², w tym:
nawierzchnie utwardzone - 391m²
nasadzenia zieleni - 205m²

LEGENDA

- zakres opracowania
- ogrodzenie panelowe
- zasilanie podziemnym kablem energetycznym
- prawdopodobny przebieg istniejących linii energetycznych zasilających latarnie w parku

Roślinność

- projektowane drzewa liściaste
- projektowane krzewy liściaste

Nawierzchnie

- nawierzchnia utwardzona - kostka brukowa do układania po łuku
- nawierzchnia utwardzona - kostka brukowa
- nawierzchnia bezpieczna poliuretanowa wylewana
- trawnik darń gotowa
- nawierzchnie korowane

Elementy małej architektury

- strefy bezpieczeństwa
- urządzenia placu zabaw oraz siłowni zewnętrznej
- krzesło
- ławka z oparciem
- kosz na odpady

CALLA s.c.
ul. Kochłowicka 63
40-817 Katowice
tel/fax:/ 32/257 13 75
32/205 50 18
e-mail: info@calla.pl

Inwestor:
Miasto Będzin
z siedzibą w Będzinie przy ul. 11 Listopada 20

Projekt:
STREFA AKTYWNOŚCI RODZINNEJ W PARKU PRZY UL. M. KONOPNICKIEJ W BĘDZINIE

Projektant:	Numer uprawnień:	Podpis:
mgr inż. arch. Ewa Marcinek	144/98 B-B	
mgr inż. arch.kraj. Alicja Ceglarek		
mgr inż. arch.kraj. Jakub Majżeszek		

Faza:	Branża:	Rysował:
BW	ARCHITEKTURA KRAJOBRAZU	A.C.

Treść rysunku: PROJEKT ZAGOSPODAROWANIA TERENU

Data:	Skala:	Nr.rysunku:	Nr rew:
05.02.2013	1:100	PZT-CAL-01	000